Steiermark
ŠTÝRSKO. ZELENÉ SRDCE RAKOUSKA.
www.steiermark.com

I FEEL SLOVENIA
Pomurje | Maribor - Pohorje
Spodnje Podravje | Koroška

NEKONEČNÉ CESTY K ZÁKLADŮM PROŽITKU

Člověk si může sice svobodně vybrat, ovšem příroda nám pořád dokazuje, že neuznává pevně stanovené hranice. Její krásy a neustálý koloběh jsou totiž nekonečné, což platí i pro pozůstatky dlouhé a částečně společné historie.

Očividným důkazem tohoto tvrzení je rakouské Štýrsko a severovýchodní Slovinsko. Bez ohledu na to, zda-li se vydáte na cestu pěšky nebo poznáváte okolí na kole, uvidíte, zažijete, ucítíte, ale především si vychutnáte neuvěřitelnou krajinu na každém kroku: Vítejte v říši vína, jablek, dýní a dalších kulinářských specialit!

Dovolte přírodě, aby vás zavedla do svého království, na vysoko položené body pohoří Dachstein, do hlubokých soutěsek, k blankytným jezerům nebo do sadů se šťavnatými jablky na východě, na horské planiny a louky či do romantických vinohradů.

Města Graz a Maribor vás navzdory vzájemné vzdálenosti také překvapí společnými rysy: oběma protéká řeka, mají bohatou historii, kulturu a mnohé znamenitosti.

Rakouské Štýrsko a severovýchodní Slovinsko mají mnoho podob, neboť spojují adrenalinové zážitky, půvab a lehkost bytí. V každém ročním období přijímají rodiny s dětmi s otevřenou náručí.

Nejhezčí trasy a mnoho cenných rad, jak strávit dovolenou, naleznete na internetové stránce

www.hiking-biking.com/cz

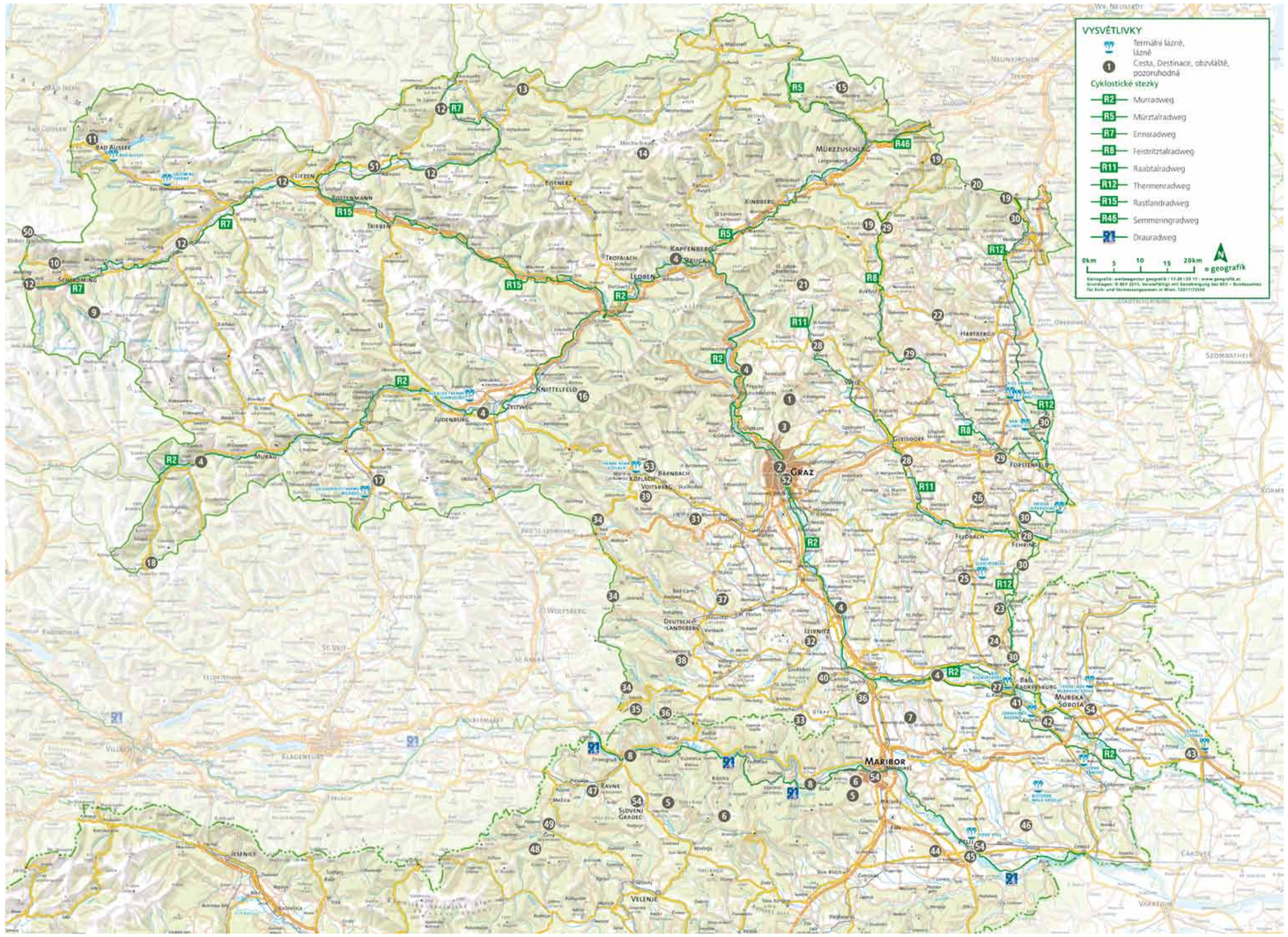

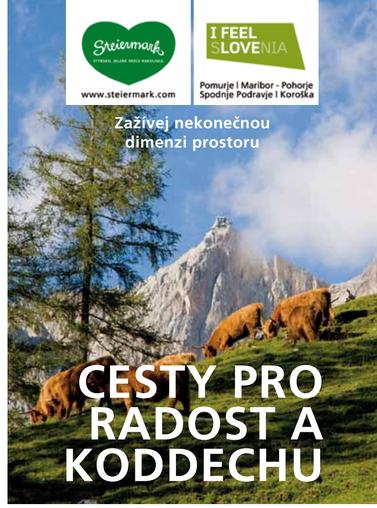

Pěší turistika & Cyklistika

www.hiking-biking.com/cz

Více informací o nejhezčích pěších a cyklistických stezkách a túrách na horských kolech na území rakouského Štýrska a severovýchodního Slovinska naleznete na

www.hiking-biking.com/cz

GRAZ A JEHO OKOLÍ

Graz neboli Štýrský Hradec je jedinečné město s mnoha podobami: světové dědictví UNESCO neboli město nápadných červených střeh se znamenitým věžními hodinami. V rakouském hlavním městě užitku se prolíná futurismus a historie, horské bohatství, které reprezentuje mocný Schöckl, a cyklistické zážitky, o které se postará cyklostezka podél řeky Mury.

• 1, Stezka přes Schöckl
Horský masiv před městskými branami nabízí hned několik možností: 12,3 km dlouhá pěší turistická stezka, která spojuje kraje St. Radegund a Semriach, je pouze jednou z mnoha. Pokud je túra příliš náročná, můžete si ji zkrátit odpočinkem na lanovce.

• 2, Prohlídky města na kole v doprovodu turistického průvodce
Sedněte na kolo a objevte největší pozoruhodnosti rakouského hlavního města užitku: překrásné vily, dvory, kulturní galerii s přezdívkou „Friendly Alien" a hrad Eggenberg.

• 3, bikeCULTure Region Graz
Od světového poháru v horské cyklistice roku 2009 (UCI Mountainbike Marathon-WM) dále nabízí Graz a jeho okolí ideální pěší turistické a cyklistické stezky k horskému masivu Schöckl, příjemná odpočinková místa (CULTure Points) a mnohem více.

Více informací:
GRAZ TOURISMUS & REGION GRAZ
8010 Graz, Austria, T +43 / 316 / 8075-0
info@graztourismus.at, www.graztourismus.at
info@regiongraz.at, www.regiongraz.at

GRAZ - RAKOUSKÉ HLAVNÍ MĚSTO POŽITKŮ
Tento lichotivý titul si bylo třeba zasloužit. Přesvědčte se sami v letních měsících v městském centru, třeba v rámci události „Dlouhý stůl užitku" (Lange Tafel des Genusses) o tom, že Graz nosí své čestné označení právem. **www.genusshauptstadt.at**

MURSKÁ CYKLOSTEZKA

Cyklistická stezka podél řeky Mury je společně se slovinskou částí trasy dlouhá 425km a mezi odborníky je považována za jednu z nejhezčích říčních stezek v alpském světě. 4

Jízda na kole je příjemná vzhledem k mírnému sklonu a zároveň představuje výjimečný zážitek, protože vás zavede na mnohá oddechová místa s kulinářskými dobrotami. Začátek stezky se nachází v národním parku Hohe Tauern, poté se táhne podél Mury do země vinné révy a teplých pramenů. Na severu můžete obdivovat především hory a horské chaty, na jihu pole osázené dýněmi, bažinaté oblasti a vinohrady. Mezi tím vším se rozprostírá Graz, rakouské hlavní město užitku, se svou specifickou atmosférou, která dokonale dotváří dojmy z místní přírody.

Více informací: STEIERMARK TOURISMUS
8042 Graz, Austria, T +43 / 316 / 4003-0
info@steiermark.com, www.murradweg.com,
www.steiermark.com/cs

MARIBOR – POHORJE

Oblast Mariborského Pohorja je zahalena do překrásné přírody pohorského horského masívu a obklopena malebnými vinohrady. Město u řeky Drávy nabízí jedinečné možnosti pro sportovní vyžití. Nadchne vás dlouhou tradicí výroby vína, nejstarší ušlechtilou vinnou révou na světě, překvapivou historií a slavnou kulturou.

• 5, Pohorská cyklistická transverzála
Vydejte se na 75 km dlouhou transverzálu přes Pohorje se startovním bodem u kostela sv. Bolfenka, která vás zavede na vrchol a do úpatí Kremžarova vrhu v regionu Koroška.

• 6, Pěší túra do slovinských Korutan
Pěší turistická trasa je dlouhá 54 km a jde v podstatě o část slovinské horské stezky přes nejstarší a nejrůznorodější slovinskou transverzálu.

• 7, Cyklistická stezka »Stará réva«
Vydejte se na 37 km dlouhou trasu do samého srdce vinohradů, vyzkoušejte lahodnou nabídku a vybarvěte svůj den pestrými odstíny!

Více informací:
TIC MARIBOR
2000 Maribor, Slovenia
T +386 / 2 / 2346611
tic@maribor.si, www.maribor-pohorje.si

BIKE PARK POHORJE
Specializovaný Bike Park Pohorje je určen především pro cyklisty, kteří si libují v adrenalinových zážitcích. Na výběr máte pět různých tratí (Flow Trail, Speed King, Freeride Sector, WC DHI Trail, 4X Track) a své schopnosti si můžete ověřit na 12 km dlouhé MTB-trati!
www.bikegreen.si

DRÁVSKÁ CYKLOSTEZKA

Drávská cyklostezka s mezinárodním označením R1 patří díky svým přírodním krásám a kulturní pestrosti k nejhezčím evropským cyklistickým tratím. 8

Začátek stezky se nachází v Itálii, poté vede přes region Koroška a táhne se po Slovinsku od Dravogradu, Mariboru a Ptuje až do slovinsko-chorvatské hranice u Ormože. Kvůli terénům s různými jízdními podmínkami a některým obtížnějším výstupům je cyklostezka na slovinské straně určena především pro sportovce se špičkovým vybavením. Pravé dobrodružství nabízí plavba vorem po řece Drávě. Můžete ji vyzkoušet na třech různých místech podél řeky, ze kterých vás zkušení voraři bezpečně přepraví a provedou po Drávě.

Více informací: TIC Dravograd: T +386 / 2 / 8710285
info.dravograd@kanet.si, www.koroska.si
TIC Maribor: T +386 / 2 / 2346611
tic@maribor.si, www.maribor-pohorje.si
TIC Ptuj: T +386 / 2 / 7796011
info@ptuj.info, www.ptuj.info

JAK SE K NÁM DOSTANETE?

Autem: mnoho cest vede do rakouského Štýrska a severovýchodního Slovinska: **www.map24.com**
Doporučujeme vám cestování vlakem, bez stresu a nepříjemných dopravních kolon: **www.oebb.at** a **www.slo-zeleznice.si**
Letadlem: na mezinárodním letišti Graz Kalsdorf přistávají mnohé letecké společnosti **www.flughafen-graz.at**

POČASÍ

Informace o počasí můžete objevit na internetu na **www.wetter.info** (počasí v Evropě) nebo **www.zang.ac.at** (počasí v Rakousku).

PRŮVODCI & MAPY

V knihkupectví a v dobře vybavených obchodech je možné koupit nejrůznější mapy a průvodce nakladatelství Kompass či nakladatelství Rother, zaměřené na horské oblasti. Můžete je rovněž objednat přes internet **www.kompass.at** nebo **www.rother.de**

IMPRESSUM: Vydavatel: ETZ Projekt „Hiking & Biking". Vedoucí projektu: Mag. Günther Steininger. Coverfoto: Steiermark Tourismus/Lamm, Obrázek na 1. straně: Steiermark Tourismus (ikarus.cc, Himsl, Harry Schiffer, photo-austria.at, Reinhard Lamm, Schiffer-Symbol), Jeruzalem, Maribor-Pohorje, RRA Koroška/Tomo Jeseničnik. Grafický design: www.infect.cc, Text: Susi Hauenstein, Tisk: Klampfer Universitätsdruckerei, Aktualizováno 23. února 2011

DACHSTEIN, ENNSTAL & AUSSEERLAND

Tento region je jako stvořený pro příznivce nefalšované romantické přírody: všemocné vrcholy, čistá jezera, nádherné vodopády, na tisíce kilometrů turistických stezek, cyklistických tratí a horolezeckých výstupů. Po celý rok vás čeká bohatá kultura a hlavně dokonalý zážitek!

• 9, „Divoké vody": od kraje Untertal k jezeru Riesachsee
Pouhých sedm kilometrů „tundrou" provází 1. národní zeměpisná pěší turistická stezka do 70 m vysokého vodopádu Riesachwasserfall. Dále stoupá přes soutěsku Höll, kolem hory Gföllner Alm a konči u pohádkově krásného jezera Riesachsee.

• 10, Ramsau – pěší túra s pěti odpočinkovými zastávkami
Tato pěší turistická stezka je velice vhodná pro rodiny s dětmi. Na úpatí horského masivu Dachstein se nachází pět odpočinkových míst, které své hosty rozmazlují slastnou domácí kuchyní a pastvou pro oči: horské vrcholy, mléčné výrobky a mnohem více. Tato kruhová pěší stezka je dlouhá 14 kilometrů a pokud to v polovině cesty vzdáte, doveze vás do cíle autobus.

• 11, Altausseer See – Kruhová pěší turistická stezka
Mírný vzestup a fantastická příroda. Jezero Altausseer See s pohořím Loser a Trisselwand vám budou dělat společnost na sedm kilometrů dlouhé pěší turistické trase, která je rovněž vhodná pro děti.

Více informací:
SCHLADMING-DACHSTEIN, www.schladming-dachstein.at
8970 Schladming, Austria, T +43 / 3687 / 23310
RAMSAU AM DACHSTEIN, www.ramsau.com
8972 Ramsau am Dachstein, Austria, +43 / 3687 / 81833
AUSSEERLAND-SALZKAMMERGUT, www.ausseerland.at
8990 Bad Aussee, Austria, T +43 / 3622 / 54040-0

HORSKÁ CYKLISTIKA
www.steiermark.com/cs

ENNS CYKLOSTEZKA 12

Cyklistická stezka podél řeky Enns spojuje oblast Flachau a Enns podél Dunaje a zároveň míjí Schladming, který bude v roce 2013 dějištěm světového poháru v alpském lyžování, národní park Gesäuse a Vápencové Alpy. Na 262 kilometrech se rozprostírají úctyhodná pohoří, bublající potoky, romantické vesničky a historická města, která odrážejí kulturu a nabízí kulinářské speciality. Každému cyklistovi se tají dech při pohledu na jedinečné panorama a hučící potok v národním parku Gesäuse, který si musí obtížně vydobýt svou cestu přes úžinu. V mezičase jsou k dispozici i kratší výstupy, po kterých si oprávněně zasloužíte pohled na velkolepý horský masiv.

Více informací:
STEIERMARK TOURISMUS
8042 Graz, Austria, T +43 / 316 / 4003-0
info@steiermark.com, www.ennsradweg.com,
www.steiermark.com/cs

GESÄUSE & HOCHSTEIERMARK

Nejmladší rakouský národní park Gesäuse se může bez pochyb pochlubit soutěskami, potoky, pěšími turistickými stezkami a horolezcům skýtá pravý ráj. Uprostřed této podivuhodné krajiny stojí statný klášter Stift Admont, v sousedství (Hochsteiermark) se nachází znamenitá bazilika Mariazell s malebnými horskými panoramaty a horským masivem Hochschwab. Vítejte ve světě užitku a pohodlí!

• 13, Vintgar Palfauer Wasserlochklamm
Na pouhém kilometru se nachází kaňony, kamenné bazény a pět úžasných vodopádů. Dětem se bude takový poučný výlet v přírodě určitě líbit. Vodní jeskyně s pramenem potoku Palfauer Wasserloch je největší v rakouském Štýrsku.

• 14, Pěší turistická trasa po alpských loukách ke kamzíkům a protěži alpské
Na této 13 km dlouhé trase je maximální zážitek zaručen, neboť je jednou z mnoha pěších stezek, které odkrývají oblast horského masivu Hochschwab. Cestou určitě potkáte nějakého kamzíka a zaručeně si budete libovat v pohledu na krásná okolní panoramata.

• 15, Schneealmtour
Představte si, že stojíte na vrcholu zasněžené hory uprostřed národního parku Mürzer Oberland, a váš pohled sahá při jasném počasí až do Vídně a do pohoří Dachstein. Tato pěší túra spojuje rekreativní pochod a domácí kulinářské speciality, které nabízí místní horské chaty.

Více informací:
ALPENREGION NATIONALPARK GESÄUSE
8911 Admont, Austria, T +43 / 3613 / 21160-10
info@gesaeuse.at, www.gesaeuse.at
HOCHSTEIERMARK
8670 Krieglach, Austria, T +43 / 3855 / 45570-0
tourismus@hochsteiermark.at, www.hochsteiermark.at

BAZILIKA MARIAZELL
Masivní a nádhernou baziliku Mariazell obklopuje kouzlo bohaté minulosti a duchovna, proto je dnes jedním z nejdůležitějších poutních míst v Evropě. **www.mariazell-info.at**

PRÁZDNINOVÁ OBLAST MURTAL

Pohoří Tauerngipfel, Zirbitzkogel, Seetaler Alpen a Gurktaler Alpen jsou atraktivní po celý rok, a proto vám kdykoliv mohou zaručit pěší turistické zážitky mezi 800 a 2.700 metry podle každého vkusu.

• 16, Výlet do korun stromů
Na 2,5 km dlouhém pochodu v lesním království můžete pomocí výškových dřevěných konstrukcí, na kterých se prakticky dotýkáte špicí smrků a modřínů, vyšplhat po nebeské větvi a rozjímat ve výhledu, který bere dech.

• 17, Via Natura
V národním parku Zirbitzkogel-Grebenzen svým způsobem pochopíme zákonitosti přírody, neboť nás cesta vede k poznání přírodní podstaty. Stezka o délce 130 km je rozdělená na jedenáct úseků, přičemž každý z nich je jedinečnou zkušeností.

• 18, Kruhová stezka kolem třech jezer na území Turracher Höhe
Tato skvělá, 7,6 km dlouhá pěší turistická stezka v národním parku Nockberge představuje jedinečný a nezapomenutelný zážitek pro rodiny s dětmi, protože vede kolem tří jezer, které překvapí svými pestrými barvami.

Více informací:
URLAUBSREGION MURTAL
A-8750 Judenburg, Austria
T +43 / 3572 / 44249
urlaub@murtal.at, www.murtal.at

TOUR DE MUR
Během tří dnů přijdete ze salzburgské obce St. Michael do města Bad Radkersburg, mezi nimiž leží kraje Fohnsdorf a Graz, které se taktéž mohou stát cílem jednodenních výletů. **www.tour-de-mur.at**

VÝCHODNÍ ŠTÝRSKO & ŠTAJERSKA DEŽELA TERM

Oblast rakouského Východního Štýrska můžeme nazat také „zahradou Rakouska". Přináší vám nejen zdraví, ale i rekreaci: pěší turistické a cyklistické stezky vedoucí do nejhezčích končin, ve kterých se můžete nechat hýčkat. V zemi teplých vřídel se nachází mnohé prameny se zdraví prospěšnými účinky, ale i pravý cyklistický ráj a pozadu nezůstanou ani milovníci domácích lahůdek, které na ně čekají na farmách podél vinařských stezek.

• 19, Alpannonia
Alpannonia je název sítě 120 km dlouhých turistických stezek na nejzazším východním cípu Alp, která je doslova propletená dechberoucími vyhlídkovými body, pestrou krajinou a zvláštními kouzly přírody.

• 20, Pochod kolem alpských chat na vrchol hory Hochwechsel
Z horské chaty Mönichwalder Schwaig se vydejte na kruhovou pěší stezku na vrchol hory Hochwechsel. Na 21,9 kilometrech vás hýčká pohádkovým panoramatem a spoustou dobrot, které po cestě nabízí horská odpočinková místa.

• 21, Horská túra - Almenlandtour
Sommeralm a Teichalm tvoří největší jednotnou horskou oblast v Evropě. 17,7 km dlouhá pěší trasa po těchto dvou masivech je natolik jedinečná, že ji není možné přirovnávat s ostatními turistickými stezkami. Trasa je optimálně situovaná, proto téměř neucítíte výškové rozdíly, které překonáváte.

Více informací:
OSTSTEIERMARK, DER GARTEN ÖSTERREICHS
8263 Großwilfersdorf, Austria, T +43 / 3385 / 21090
info@oststeiermark.com, www.oststeiermark.com
STEIRISCHES THERMENLAND
8263 Großwilfersdorf, Austria, T +43 / 3385 / 66040
info@thermenland.at, www.thermenland.at

HRAD RIEGERSBURG
www.riegersburg.com

ZÁŽITEK NA CYKLISTICKÝCH STEZKÁCH
www.thermenland.at

• 22, Cesta zemí hrušek - Hirschbirnwanderweg
Speciální odrůdu hrušky, nazývanou "Hirschbirne", můžeme spatřit v národním parku Pöllauer Tal. 11,5 km dlouhá pěší stezka, která je nezapomenutelným dobrodružstvím i pro děti, vás bude hýčkat širokými cestami a nádhernými smíšenými lesy. Prohlédněte si i snový poutní kostel Pöllauberg.

• 23, Vinařská stezka smyslů
Vydejte se na 14 km dlouhou stezku po pahorcích sopečného původu na území rakouského jihovýchodního Štýrska a vychutnejte si pohled na vinohrady, vůni bezu, bohatou nabídku vinařů a další zážitky, které rozjaří vaše smysly.

• 24, Tramínová stezka Klöch
Kruhovou stezku zahájíte u vinotéky a vydáte se na 12,4 km dlouhou trať kolem krás vinné krajiny. Cestou nabíráte síly a vychutnáváte každý kilometr této relaxační trasy.

• 25, Stopa srdce
Zažijte lásku a senzitivitu přírody ve společnosti svého partnera. V romantickém parku lázní Bad Gleichenbarg se nachází idylický kraj s prostranstvím, přes které vede 7,5 km dlouhá stezka s odpočinkovými místy, která pohladí duši.

• 26, Cesta zážitků na hrad Riegersburg
Vysoko nad údolím vás hrdě pozdraví hrad Riegersburg, kolem kterého vede 7 nebo 14 km dlouhá cesta, která vás zavede k lákavým kulinářským dobrotám, jako je například továrna čokolády Zotter či palírna Gölles.

• 27, Cyklistika v Bad Radkersburgu a okolí
Radost ze života, která je charakteristická pro jižní krajiny, se u tohoto zdroje teplých pramenů setkává se současností a tradicí. Vydejte se po cyklistické stezce napříč pohádkovou krajinou a navštivte také slovinské sousedy.

• 28, Cyklostezka podél řeky Raab
Tato 108 km dlouhá cyklistická trasa vás dovede z hor přes „zahradu Rakouska", jak nazýváme oblast rakouského Východního Štýrska, do příjemného prostředí teplých pramenů. Heslem dne ať se stane užívání života a přírody.

• 29, Cyklostezka po údolí řeky Feistritz
Seznamte se s rodným krajem básníka Petra Roseggera, kterou díky lesnímu bohatství pojmenoval „Waldheimat" neboli »vlast lesů«. 103 kilometrů dlouhá stezka mírně klesá, proto budete moci bez velké námahy dorazit do království jablek, vinné révy a teplých pramenů.

• 30, Cyklostezka ke zdrojům teplých pramenů
Hrady, zámky, bažiny, vinohrady zalité sluncem, mnohé teplé prameny a vinné sklípky. Země teplých pramenů s udržovanou sítí cyklostezek vás očekává a definitivně vás nadchne.

JÍŽNÍ & ZÁPADNÍ ŠTÝRSKO

Potřebujeme následující ingredience: kouzelnou krajinu, stádo lipicánů, trochu dýňového oleje; všechno dohromady vylepšíme slastným vínem a pohostinnými lidmi. Pouze tímto způsobem můžeme vyjádřit pocity při dovolené v rakouském jižním & západním Štýrsku. Zcela automaticky se vám vyrojí otázka: „Kdy vyrazíme?"

• 31, Kulinářská stezka přes obec Ligist
Čeká vás obvzlášť atraktivní stezka, která je dle vašich přání dlouhá 4,4 nebo 11 km a vede vás kolem několika farem, včelařů, výrobců borůvkovice a vinařů.

• 32, Pěší turistická stezka přes soutěsku řeky Sulm
Na 5,5 km dlouhou nenáročnou, ovšem fantastickou stezku se vydejte ve vesnici Wernersdorf, která je domovem vinné odrůdy Schilcher. Na výšlap vezměte i děti, protože se jim do paměti určitě vryje vzpomínka na rybolov na řece Sulm.

• 33, Pěší turistická stezka kolem mlýnů a hradů
Začátek 10,5 km dlouhé kruhové stezky se nachází u Leutschachu u rakouské jižně-štýrské vinařské stezky. Cesta vás zavede přes soutěsku Heiligengeistklamm do Slovinska, vracíte se po příhraniční panoramatické stezce.

• 34, Kristall Trail na hoře Koralm
Tento pěší výlet s překrásnými rozhledovými body na hranici s rakouskými Korutany zvládnete za čtyři dny. Zavede vás na samý jih rakouského Štýrska, kde nezkrotnou romantiku vystřídá příjemný požitek.

VINAŘSKÉ STEZKY
Zavedou vás k nejhezčím vinařským usedlostem, do vinných sklípků, k rozhledovým bodům a nejlepším vínům rakouského Štýrska.
www.weinland-steiermark.at, www.steirischerwein.at

• 35, Bezcestí v obci Soboth
Turistická vesnice Soboth vás vyzývá, abyste se vydali po bezcestí přes soutěsky a lesy, přičemž budete znát jen východisko a cíl, vše ostatní bude jedno velké dobrodružství.

• 36, Příhraniční panoramatická stezka
Příhraniční panoramatická stezka je nejdůležitější trasou na území jižního rakouského Štýrska a příhraniční oblasti se Slovinskem. Na svých 64 kilometrech nabízí dechberoucí záběry, jak již naznačuje její název.

• 37, Po stopách dýňového oleje
Království dýňového oleje a vinné sorty Schilcher je plné znamenitostí, které nejsnáze odkryjete na kole. Vyberte si trať podle svého vkusu a jedeme!

• 38, Cyklostezky do vinné země Schilcher
Vydejte se na cestu a vyzkoušejte skleničku tohoto delikátního vína, protože pojedete kolem několika vinných sklípků, dýňových lánů, vinohradů a lesů.

• 39, Cyklostezka do rodného kraje lipicánů
Poznejte rodný kraj ušlechtilých koňů a pozorujte je při pastvě. Pokud se trochu zatouláte, můžete se uvolnit na rekreačním ostrově Piberstein.

• 40, Cyklistická stezka po stopách vína
Kruhová trasa v jižní části přírodního parku Südsteirisches Weinland, na které poznáte překrásnou krajinu a nejlepší štýrská vína.

Více informací:
SÜD & WEST STEIERMARK – DIE GENUSSREGION
8530 Deutschlandsberg, Austria
T +43 / 3462 / 43152, office@sws.st, www.sws.st

POMURJE

Tuto krajinu nejlépe charakterizují následující slova: "Pomuří vám otevře oči, abyste spatřili přírodní krásy, zavede vás k dobrým lidem, chutné stravě, blahodárným přírodním pramenům a přijme vás s otevřenou náručí."

• 41, Pochod pro zdraví – Apolonie
Na této trase poznáte typické delikatesy Pomuří a odhalíte příjemnou slovinskou krajinu.

• 42, Cyklistická stezka mezi prameny
Nepopsatelně krásná cyklistická stezka, kterou musíte vyzkoušet. Udělejte si čas a vychutnejte si klid přírody na 10,4 km dlouhé trase, která vede k pramenům minerální vody v Pomuří.

• 43, Badžusi – lendavská cyklistická stezka
Můžeme vám vysvětlit, co znamenají badžusi (vousy v prekmurském nářečí) a zaklapnout knihu. Je ovšem lepší, když za ně lehce zatáhame, protože to z nich vyloudí smích a dobrou náladu stejně, jako 53,2 km dlouhá cyklistická stezka se startem v Lendavě. Navštivte Pomuří a odkryjte tajemství badžusů.

Více informací:
Amt für Tourismus und Sport Radenci
9252 Radenci, Slovenia
T +386 / 2 / 5651889
info@ztsradenci.si, www.ztsradenci.si

MARATÓN TŘECH SRDCÍ
Zvolte a přijměte výzvu Maratónu třech srdcí v délce 5,5 – 106 km, který se odehrává na území tří států.
www.hiking-biking.net

DOLNÍ PODRÁVÍ

V Dolním Podráví se potkávají zelené vinohrady a zlatá žitná pole v malebném království s nedotčenou přírodou. Domácí obyvatelstvo pečlivě obdělává jeho půdu, která jim jejich píli vrací v podobě bohaté sklizně.

• 44, Cyklostezka po Spodním Podráví
Pokud vyrazíte na 44 km nebo 91,5 km dlouhou cyklistickou stezku, budete potřebovat hodně dobré vůle a kondice. Vaše tvrdá práce bude na konci odměněna přírodou a kulturními zajímavostmi.

• 45, Ptujská kulturní cesta
Ptuj je nejstarším slovinským městem a pokladnicí se stovkou podob. V okolí Ptuje můžete objevovat bohaté dědictví místních literárních autorů.

• 46, Pěší turistická stezka přes stráně Slovenských goric
Nevšední zážitek na 103 km dlouhé cestě po stopách vína v pahornatém ptujském regionu, který vás odmění odpočinkovými místy s domácími lahůdkami.

Více informací:
TIC PTUJ
2250 Ptuj, Slovenia, T +386 / 2 / 7796011
TIC PTUJSKA GORA
2250 Ptuj, Slovenia, T +386 / 2 / 7940027
info@ptuj.info, www.ptuj.info

9. CYKLISTICKÝ MARATON POLI
Cyklistický maraton POLI u Ptuje je největší slovinskou událostí, na které se každoročně sejdou amatérští cyklisté.
www.polimaraton.si

KOROŠKA

Nekonečné lesy, propletené hustou sítí stezek, lákají cyklisty a pěší turisty do svého náručí. Tratě vás povedou kolem pohoří, na vrcholky a dokonce do samotné hory. Z nabídky Slovinských Korutan si každý něco vybere, od rodinných výletů do extrémních adrenalinových dobrodružství.

• 47, Korutanská horská stezka
Na této 230 kilometrů dlouhé trati musíte obejít 31 kontrolních bodů ve třech korutanských údolích mezi Karavankami, Pohorjem, Kozjakem a Savińskými Alpami.

• 48, Mountainbikepark – stopy divočiny
Vítejte v prvním slovinském parku pro horskou cyklistiku s 350 kilometry označených tratí všech druhů a stupňů obtížnosti mezi kopci a poli.

• 49, Klub 24 – Korutanská horská výzva
Vyšplhejte na pět nejvyšších korutanských vrcholů a pokud se vám povede zvítězit nad 80 kilometry dřív než ve 24 hodinách, stanete se členem prestižního Klubu 24.

Více informací:
RRA KOROŠKA
2370 Dravograd, Slowenien
info@koroska.si, www.koroska.si

CYKLOSTEZKA POD HOROU PECA
Pojedete přes opuštěné a tajemné štoly v bývalých dolech a bude si moci prohlédnout podzemí hory Peca. „Na kole do štol".
www.mtbpark.com

TO URČITĚ MUSÍTE VIDĚT

• 50, DACHSTEIN
Dachstein je pohoří, které je atraktivní ve všech ročních obdobích především kvůli svým ledovcovým vrcholkům, ledovcovým údolím, magickému světu ledu a nezapomenutelnému rozhledu z téměř 3.000 metrů nadmořské výšky.
www.derdachstein.at

• 51, KLÁŠTER ADMONT
Klášter Admont je pozdně barokní umělecké dílo a nachází se uprostřed nádherného národního parku Gesäuse. V klášteře je zachovaná nejstarší klášterní knihovna na světě. **www.stiftadmont.at**

• 52, SVĚTOVÉ DĚDICTVÍ UNESCO: GRAZ
Roku 1999 bylo město Graz díky svým znamenitostem prohlášeno za město světového kulturního dědictví a roku 2010 ho doplnil i hrad Eggenberg, což nás nepřekvapuje, jelikož vypráví o velkolepém vývoji města a městského jádra. **www.graztourismus.at**

• 53, HŘEBČÍN PIBER
V rakouském západním Štýrsku se již čtyřista let rozvíjí tradice chovu a drezury ušlechtilého plemena lipicánů. Návštěva hřebčína je pro každého nezapomenutelným zážitkem. **www.piber.com**

• 54, EVROPSKÉ MĚSTO KULTURY 2012
Města Maribor, Ptuj, Slovenj Gradec a Murska Sobota převezmou v roce 2012 titul Evropská města kultury 2012. Jste vřele zváni na celou řadu zajímavých kulturních událostí! **www.maribor2012.info**